陽だまり

豊明市立沓掛中学校　第２学年　学年通信３月号　　令和３年２月２６日（金）

冬の厳しい寒さも和らぎ、樹木の芽ぶきに春の訪れを感じます。いよいよ２年生最後の月となります。３月３日に３年生は卒業証書授与式を迎えます。中学校を旅立つ先輩たちを送り出すために２５日に、「３年生を送る会」を開催しました。生徒会、行事委員が中心となって、お花紙で、装飾用の花を作ったり、舞台発表の練習をしたりして、お世話になった先輩たちのために一生懸命に準備を重ねてきました。当日の舞台発表部の劇では、３年生の先生方の日常生活の一場面をコントで表現し、会場が温かい笑いで包まれました。装飾部の飾り付けは、とても色鮮やかに「くっすー君」や虹を作り出し、会場を一気に華やかにしていました。新型コロナウイルスの影響で３学年が集まることができませんでしたが、様々な場面で心温まるシーンが見られ、在校生の思いは見事に「３年生を送る会」という形として現れ、確実に３年生に届いたと思います。それも、３年生のために、生徒たちが一生懸命に活動した成果だと思います。２年生は、着実に３年生への階段を上っていると実感しました。

本年度、卒業式に２年生は参加できませんが、予行練習で見た先輩たちの姿を胸に、来年度に向けて気持ちを高めさせていきたいと思います。延期されていた歌声の会を、３月１８日（木）に行うことが決まりました。音楽の授業で積み重ねてきた練習の成果を発揮し、２年生の思い出の一つとして残してもらいたいです。また、進路指導主事から進路決定に向けての心構えについて話をしていただく機会を設ける予定です。学習面、生活面、そして、健康面も含めて、２年生としてよい締めくくりができますよう、ご家庭でも声を掛けていただければ幸いです。

学校預かり金について

３月の学校預かり金を３月５日（金）に口座から引き落とさせていただきます。集金額は以下の通りです。金額をよく確認して準備をお願いします。

＜３月の学校預かり金＞

給食費（３月分　１６食×２８０円）	４，４８０円
技術（栽培実習費）	２８５円
計	４，７６５円

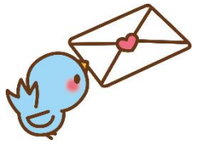

令和2年度 沓掛中3月行事予定

部活最終下校　前17:20　後17:30

日	曜	学校行事	1	2	3	4	5	6	部	ST終了時刻
3/1	月	予行の修正(5限)	月1	月2	月3	月4	月5 創			14:35
3/2	火	3年生給食終了 1，3年生4時間授業 卒業式最終確認 卒業準備	火1 創	火2 学	火3 学	学 学	行		×	14:35 (13:20)
3/3	水	卒業証書授与式	行	行	学				×	11:30
3/4	木		木1	木2	木3	木4	木5		×	14:35
3/5	金	口座振替日 職業人の話を聞く会	金1	金2	金3	金4	創 水5	創		15:30
3/6	土									
3/7	日	【46週】								
3/8	月	朝会	月1	月2	月3	月4	月5			14:35
3/9	火		火5	金2	火3	火4	金5	火6		15:30
3/10	水	生徒会役員選挙(1限)	行	水1	水2	水3	水4	水5		15:30
3/11	木		木1	木2	木3	木4	木5		×	14:35
3/12	金	委員会	金1	金2	金3	金4	金5	金6		15:20
3/13	土									
3/14	日	【47週】								
3/15	月		月1	月2	月3	月4	月5		×	14:35
3/16	火	代表議会	火1	火2	火3	火4	火5	火6		15:30
3/17	水	学年集会(2年)6限	水1	水2	水3	水4	水5	水6		15:30
3/18	木	歌声の会(2年)	木1	木2	木3	木4	木5	創		15:30
3/19	金	学年集会(1年)6限	金1	金2	金3	金4	金5	金6		15:30
3/20	土									
3/21	日	【48週】								
3/22	月		月1	月2	月3	月4	木5		×	14:35
3/23	火	給食終了 大掃除	火1	火2	火3	火4	行			14:35
3/24	水	修了式 部活動は14:00から	行	学						10:10
3/25	木	春季休業開始								
3/26	金									
3/27	土									
3/28	日									
3/29	月									
3/30	火									
3/31	水									

春期休業　　令和3年3月25日(木)～令和3年4月6日(火)
入学式準備　　令和3年4月6日(火)　新3年生のみ登校
入学式・始業式　　令和3年4月7日(水)

三年生を送る会準備風景

私たちの気持ちを形に・・・

～先輩方への感謝の思いを乗せて～